

Ongi etorri Ordiziara!

Baliabide gida





Gipuzkoako Foru Aldundia
Diputación Foral de Gipuzkoa



EUSKO JAURLARITZA
GOBIERNO VASCO

EMPLEGU ETA GIZARTE
POLITIKETAKO SAILA
DEPARTAMENTO DE EMPLEO
Y POLÍTICAS SOCIALES



00.

Aurkibidea

03 |

01.	Udal baliabideen mapa eta kokapenak	04	11.	Hezkuntza	24
02.	Udal eta beste azpiegitura publikoak	06	12.	Enplegua	27
03.	Euskara	07	13.	Ekonomiaren garapena, jasangarritasuna eta ingurumena	28
04.	Berdintasun arloa	10	14.	Zaborren kudeaketa	30
05.	Migrazioa eta aniztasun kulturala	12	15.	Larrialdietarako eta diskriminazioaren kontrako telefonoak	31
06.	Belaunaldien artekoa	13	16.	Atzerriartasunerako tramiteen Direktorioa	32
07.	Kultura	14	17.	Oinarrizko hiztegitxoa	34
08.	Kirola	17			
09.	Herritarren arreta zerbitzua (HAZ) eta errolda	18			
10.	Oinarrizko gizarte baliabideak eta osasuna	20			

Oharra: Ordiziako agendan eta udaleko sare sozialetan jarduera guztiak ikus daitezke.

01.

Udal baliabideen mapa eta kokapenak

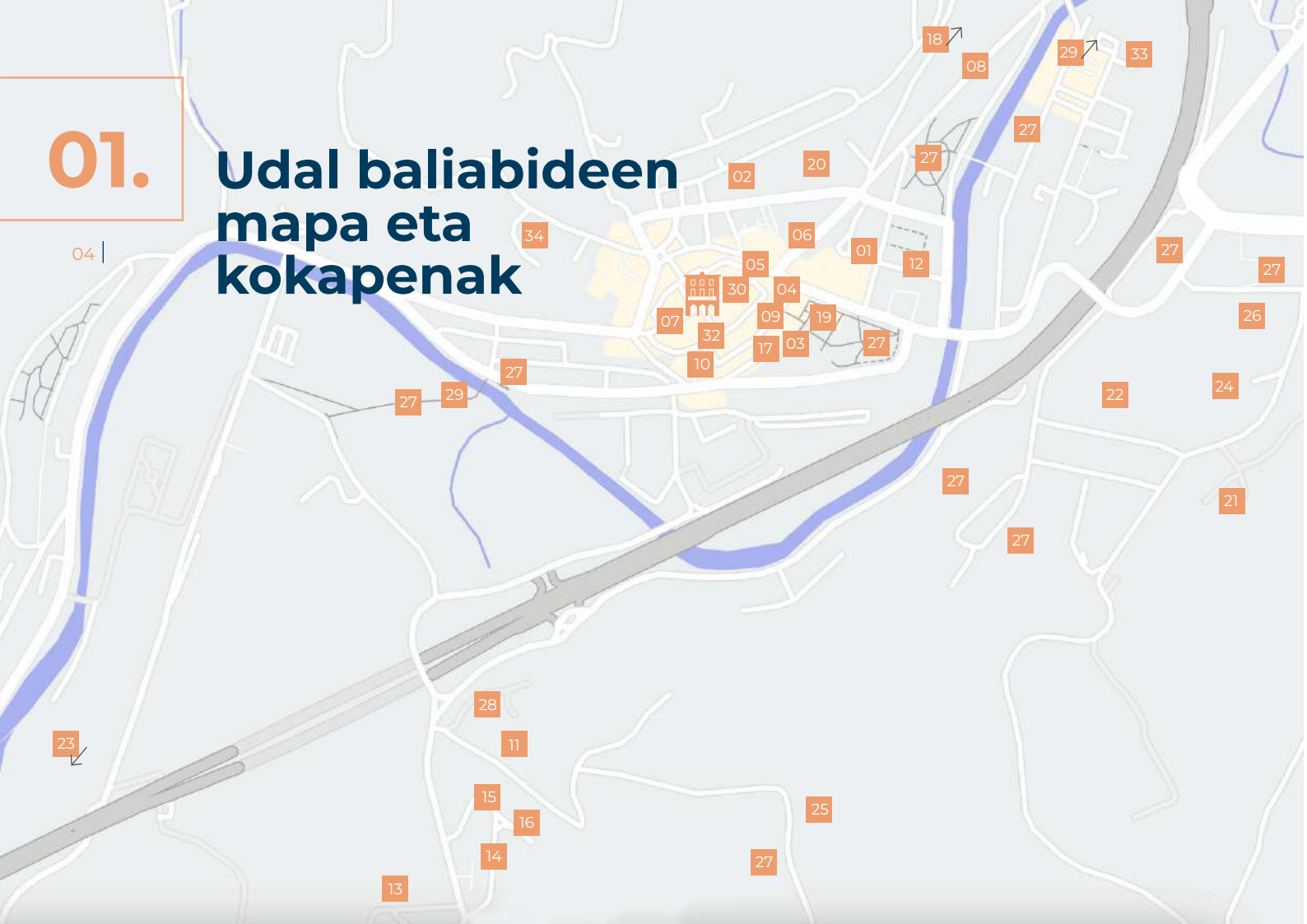

- 01 AEK
- 02 Alotza Haur Eskola
- 03 Anbulatorioa
- 04 Barrena Kultur Etxea
 - Gazteria Saila
 - Kultura Saila
 - Liburutegia eta ikasgela
 - Musika Eskola
- 05 Jakes Etxea
 - Aniztasuna
 - Berdintasun Saila
 - Ongizate Saila
- 06 Beti Alai Pilotalekua
- 07 Caritas
- 08 Correos
- 09 D´elikatuz
- 10 Dorrea etxea
 - Hitzaro Euskara Elkartea
 - Jabekuntza Eskola
 - KZ gunea
- 11 Garbigune
- 12 Gaztelekua
- 13 Goieki. Goierriko Garapen Agentzia
- 14 Goierri Eskola
- 15 Goierri Eskola – Enplegu Zerbitzua (Lanbideko zentro kolaboratzailea)
- 16 Gurutze Gorria
- 17 Herri Antzokia
- 18 Hilerria
- 19 Hizkuntza Eskola Ofiziala
- 20 Jakintza Haur Hezkuntza
- 21 Jakintza Ikastola
- 22 Kirol Zelaia
- 23 Lanbide
- 24 Majori Kiroldegia
- 25 Oiangu parkea
- 26 Oianguren Institutua
- 27 Parkeen sarea
 - Barrena, Bilordi, Bonberia, Elefantea, Karrilazpi, Majori, Oiangu, Okorro, Otegienea, Skate.
- 28 Sueskola. Suteak itzaltzen trebatzeko zentroa
- 29 Txakur parkeak (2)
- 30 Udal Merkataritza Bulegoa
-  Udaletxea
 - Goierriko energia bulegoa
 - Herritarren Arreta Zerbitzua (HAZ)
 - Kontsumitzailearen informazio bulegoa
- 32 Udaltzaingoa
 - Bake epaitegia
 - Euskara Saila
- 33 Urdaneta Ikastetxea
- 34 Zuhaitzi Zentro Soziala
 - Haur Txokoa

02.

06 |

Udal eta beste azpiegitura publikoak



Udaletxea



Plaza Nagusia



Barrena Kultur Etxea,
Liburutegia eta Ikasgela



Herri Antzokia



Majori Kiroldedia



Altamira Estadio



Parkeen sarea

07 |



Beti Alai Pilotalekua



Barrena



Bilordi



Oiangu parkea



Bonberikoa



Elefantea

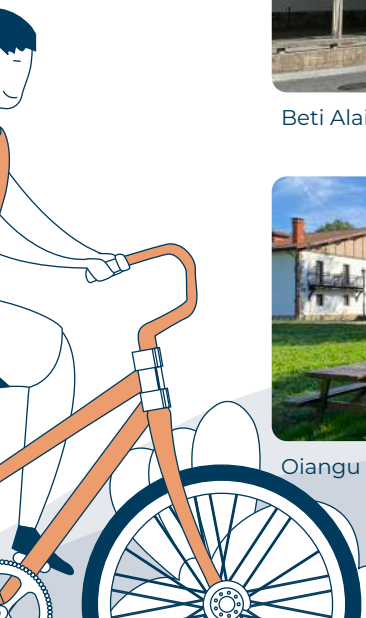

02.

Parkeen sarea

08 |



Karrillazpi



Majori Plaza



Oiangu



Okorro



Otegienea



Skate parkea

03.

Euskara

09 |

a

Udal Euskara Saila

 Kale Nagusia 26
 943 80 56 22
 @ euskara@ordizia.eus

Euskara ikasteko diru laguntzak eta euskara sustatzeko programak.

Ongi etorri euskarara!
Euskara errefortzu saioak haur eta nerabeentzat.

b

Goiztiri AEK euskaltegia

 Nafarroa Beherea 1
 943 88 91 74
 @ ordizia@aek.eus

AISA ikastaroa. Euskara ikasteko hastapenak. 60 ordu.

Maila guztietako euskara ikastaroak.

c

Hitzaro Euskara Elkarte

 Santa Maria-Andre Maria kalea 4, 3-ezk
 943 16 23 66
 @ hitzaro@gmail.com

Mintzalagunak eta haurrei zuzenduriko aisialdirako jarduerak.

Euskal kultura ezagutzeko egitasmoak.



Euskaraz egin nahi?

04.

Berdintasun arloa

10 |





a

Udal Berdintasun Saila

 *Nicolas Lekuona plaza 2*
 *943 80 56 10 / 688 822 329*
 *@berdintasuna@ordizia.eus*

c

Bizitza - Al Hayat Jatorri Anitzeko Emakumeen Topagunea

 *Barrena Kultur Etxea*
 *Ostiraletan, 17:00 - 19:00*
 *Zaintza zerbitzua 8 urte arte*
 *Izen-ematea 679 876 779*

b

Indarkeria matxistarik gabeko herria

Prebentzio ekintzak eta kanpainak. Ordizian indarkeria matxisten aurrean jarduteko protokoloa.

d

Jabekuntza Eskola

 *Dorrea etxea*
Santa Maria-Andre Maria kalea 4
(sarrera Juan de Amezketatik)
 *688 822 329*
 *@jabekuntzaeskola@ordizia.eus*

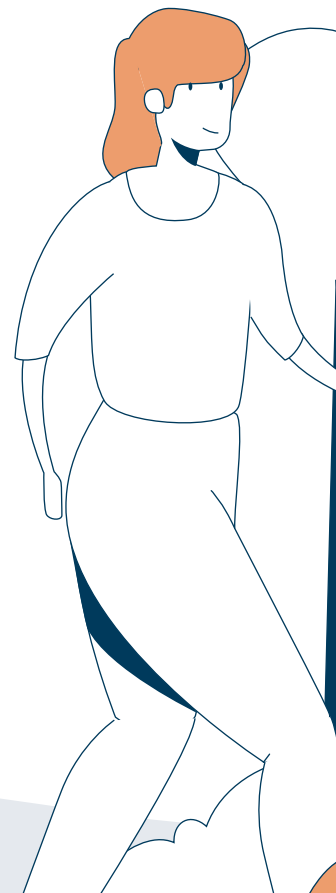



e

Erreferentziako elkarte feministak

Divina Mujeres de Nigeria Elkarte

mujeresdivinasnigerianas@gmail.com

Kimetz Emakumeen Elkarte

kimetzemakumeenelkarta@gmail.com

Ordiziako Koordinadora Feminista

ordiziakoordinadora@gmail.com

Osiñe Talde feminista

osinetaldea@gmail.com

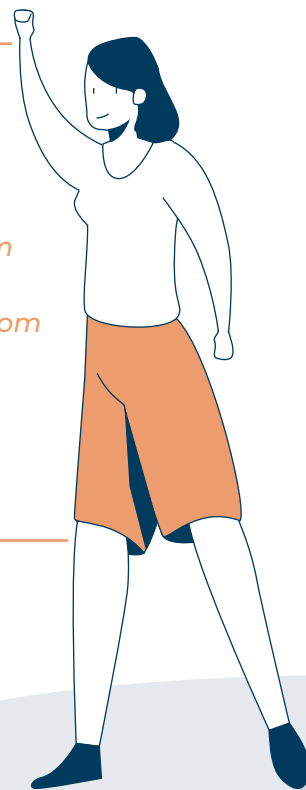

05.

Migrazioa eta aniztasun kulturala

12 |

a

Migrazio eta Aniztasun Zerbitzua

 *Nicolas Lekuona 2*
 *679 876 779*
 *aniztasuna@ordizia.eus*

d

Jatorri ezberdinetako pertsonen artean **elkar-ezagutzeko programak** **Ordizia Kolore Topagunea**. Ekintza ezberdinak urtean zehar egiten dira.

e

Prebentziorako trebakuntza programak

ZurrumurrurikEz! kanpaina. Urtean zehar.
ZAS! Euskadiko Zurrumurruen kontrako Sareko kideak.
www.zas.eus

b

Harrera programak

Ongi etorri! saio txikiak. Baliabideak, azpiegiturak eta herriko ezaugarriak ezagutu. Bi orduko saioa, hiru hilean behin.

Ongi etorri Ordiziara! Informazio saio integralak. Bi hilabeteko saioa, urtean behin.

Harrera instituzionala. Urtean zehar erroldatu diren iritsi berriei zuzendua. Abenduan.

c

Ahalduntzerako programak

Azterriko Tituluaren Homologazioa
Bi hilean behin.

Saio Anitzak
Eguneroko bizitzarako baliagarria den informazioa. Urtean zehar.







06.

Belaunaldien artekoa

13 |

a





Udal Haur, Nerabe eta Gazteria Saila

-  *Nicolas Lekuona plaza*
Barrena Kultur etxea, 2. solairua, 3. gela
-  *943 80 56 34 / 682 171 122*
-  *gazteria@ordizia.eus*
-  *Arreta astelehenetik ostiralera, 11:00-13:00*



c

Gaztelekua

-  *Lukasain plaza 10-11 behea*
-  *Ikasturtekoa, urritik ekainera:*
Ostiral eta larunbatetan, 17:00-21:00
Igandeetan 16:30-20:30
-  *Gabonetan eta Aste Santuan*
programazio bereziak
-  *12-17 urte. Doako zerbitzua*

b

Haur Txokoa

-  *Zuhaizti Zentro Soziala 2. solairua*
-  *Larunbat eta igandeetan, 16:00 - 19:30*
-  *0-4 urte (lagunduta)*

d

Zuhaizti Zentro Soziala

-  *Foru pasealekua 1*
-  *943 88 92 88*
-  *zuhaizticentro@gmail.com*
-  *Arreta asteazken eta ostegunetan*
10:00-12:30

Jubilazio ondoren bizi aktiboa
sustatzeko zentroa.



07.

Kultura

14 |

a

Udal Kultura saila eta jaiak

 *Nicolas Lekuona plaza*
 *943 80 56 30*
 *kultura@ordizia.eus*



b

Barrena Kultur Etxea: liburutegia, ikasgela, erakusketa gela, musika eskola, bertso eskola, margoketa, Yoke yoga elkartea

Liburutegia

 *Astelehenetik ostiralera*
11:00 - 14:00 eta 15:00 - 19:00
Larunbatetan, 09:00 - 13:00

Ikasgela

 *Astelehenetik ostiralera*
08:00 - 19:45
Larunbatetan, 09:00 - 20:00
Igandeetan, 09:30 - 20:00

c

Ekitaldiak Ordizian

Ordiziako Azoka

 *Asteazkenero goizetan*
1512. urtetik egiten da

Santa Ana jaiak

 *Uztailak 24,*
Txupinazoa eta danborrada

 *Uztailak 25,*
Villafranca proba eta mozorro gaua

 *Uztailak 26,*
Herriko zaindariaren eguna

 *Uztailak 27,*
Santaneroak eta kuadrilla eguna

Euskal Jaiak irail hasieran:
Azoka berezia, Idiazabal gaztaren
enkantea, herri kirolak.



d

Elkarte Kulturalak

Antzerkia Urrup Antzerki taldea
urupantzerkia@gmail.com

Argazkilaritza Ortazar Argazki elkarte
ortazarordizia@gmail.com

Bizilagunak Altamirako Bizilagunen elkarte
asociacionvecinosaltmira@gmail.com

Erraldoiak AZEN Ordiziako Erraldoien elkarte
azen.konpartsa@gmail.com

Euskal Dantzak

Amets Bide Dantza taldea
info@ametsbide.eus

Urdaneta Dantza taldea
dantza@urdanetahi.org

Euskara Goierriko Bertsolari Eskola
goierrikobertsozaleelkarta@gmail.com

Gastronomia Idiazabal Gaztaren Kofradia
ordiziakogaztarenkofradia@gmail.com

Gastronomikoak

Aldapaberri
aldapaberri@gmail.com

Altarte
acg.altarte@gmail.com

Argiberri
argiberri@euskalnet.net

Azari Ehiza eta Arrantza
azaricazaypesca@gmail.com

Boxing
boxingordizia@gmail.com

Goizaterpe
goizaterpe2@gmail.com

Hagapeko
hagapeko@gmail.com

Itxaropena
itxaropena.elkarta@gmail.com

Jai Alai Pilota Elkarte
pilotaelkartaajalalai@gmail.com

Larrunarri
larrunarri.elkarta@gmail.com

07.

Kultura

16 |

Musika

ARAJE Arama Jazz elkarte

aramajazz@gmail.com

Burrunbazale txaranga

burrunbazaletxaranga@hotmail.com

Emotio abesbatza

emotio_taldea@gmail.com

Laguntasuna rondaila

kizki74@gmail.com

Ordizia Musika Banda elkarte

betiargi1990@gmail.com

Ordiziarrock

ordiziarrock@gmail.com

Oroith abesbatza

oroithabesbatza@gmail.com

Umore Ona abesbatza

zuhaziticentro@gmail.com



Ondarea

Osbele. Ordiziako San Bartolome

Ermitaren Lagunak elkarte.

osbeleordizia@gmail.com

08.

Kirola



a

Udal Kirol saila

 *Kale Nagusia 26*
 *688 694 767*
 *kmokoroo@ordizia.eus*

b

Majori kiroldegia

 *Gernikako Arbola 3*
 *943 80 58 80*
 *majori@majori.eus*

c

Eskola Kirola

LH3tik LH6ra. Ikastetxean bertan egiten dira taldeak.

d

Kirol elkarteak

Emanurre.
Kirola eta euskararen sustapena
emaneurretaldea@gmail.com

Goierri Gorri. Futbola neskak
info@goierrigorri.eus

Oiangu Pilota. Pala
oiangupilota@gmail.com

OKE. Futbola neskak
ordizianaf@gmail.com

OKE. Futbola mutilak
ordiziafutbol@gmail.com

OKE. Gimnasia erritmikoa
aran_tolosacf@hotmail.com

OKE. Igeriketa
ordizia@ordiziaigeri.com

OKE. Saskibaloia
ordiziasaski@gmail.com

OKE. Sofbol
ordiziasofbol@gmail.com

OKE. Triatloia
ordiziatriatloia@gmail.com

OKE. Urpekoak
openordizia@gmail.com

Ordizia Arku Tiraketa
club.ordizia@gmail.com

Ordizia Punch Boxing. Boxeoa
ordiziapunchboxing@gmail.com

Ordizia Rugby
info@ordiziarugby.eus

Ordizia Txirrindularitza
goierriko.t.b.kluba@hotmail.com

Ordiziako Eskubaloia
ordiziaet@gmail.com



Ordiziako Lareo Tenis Kluba
lareotenis@gmail.com

Ordiziako Mendizaleak
o.m.mendia@hotmail.com

Txapagain. Esku pilota
txapagainordizia@gmail.com

Txindoki Atletismo taldea
txindokiat@gmail.com

Herritarren arreta zerbitzua (HAZ) eta errolda

 *Kale Nagusia 24*
 *943 88 58 50*
 *arretabulegoa@ordizia.eus*
hab@ordizia.eus
www.ordizia.eus

 *Aurrez aurreko ordutegia*
08:00 - 13:30
Telefonikoa
08:00 - 15:00

Espainiar herritartasuna nahiz atzerrikoa duen pertsona oro erroldatu daiteke, egoera administratibo erregularra nahiz irregularra eta edozein adin eduki arren.

Udalerrian bizi direnek erregistro honetan eman behar dute izena nahitaez. Zertarako?

- ◉ Izapide ofizial, gizarte laguntza eta laguntza ekonomiko askotan baldintza bat izan daiteke.
- ◉ Horri esker, Osasun Txartel Indibiduala (OTI) eska daiteke, edo adingabeak eskolan sartu edo udalerriko gizarte zerbitzuetan laguntza jaso daiteke.
- ◉ Pertsona batek Espainiar Estatuan eta Ordizian zenbat denbora eman duen frogatzeko balio du.
- ◉ Bizilagunen bizi-baldintzak hobetzeko programetan parte hartzea ahalbidetzen du.

Erroldatzeko behar dena

- ⦿ HAZen emango dizuen eskaera ofiziala beteta.
- ⦿ Identifikatzeko agiri ofiziala (*NAN, AIZ edo pasaporte indarrean*), baita fotokopia bat ere.
- ⦿ Etxebizitzaren erabilera egiaztatzen duen dokumentua (*jabetza-eskritura, alokairu kontratua, etab.*), baita fotokopia ere.

Oharra: Europako Erkidegokoa ez den atzerriarrak, iraupen luzeko egoitza-baimena duenak salbu, Udal-Eroldan izen-ematea berri behar du izena eman zuenetik bi urte igaro baino lehen. Hori egiten ez badu, Udalak baja eman diezaioke aurretik entzunaldia eman gabe.



10.

Oinarrizko gizarte baliabideak

20 |

a

Udal Gizarte Ongizate saila

- 📍 *Nicolas Lekuona plaza 2*
- 📞 *943 80 56 10*
- @ *gizarteongizatea@ordizia.eus*
- 🕒 *Astelehenetik ostiralera*
08:30 - 13:30
Zubietan eta abuztuan
09:00 - 13:00

Esku-hartzea hiru sistemetan egiten da

- 🕒 Mendekotasunaren, minusbaliotasunaren prebentziorako eta autonomia pertsonalaren sustapenerako udal sistema.
- 🕒 Diru-sarreraren bermerako, bazterkeriaren prebentziorako eta gizarteratzea sustatzeko udal sistema.
- 🕒 Familien babeserako eta babesgabetasun eta tratu-txar egoeren arretarako udal sistema.

Banaka, familian eta komunitatean esku hartzen da, arlo hauetan

- 🕒 Prebentzio programak.
- 🕒 Gizarte mailako programak.

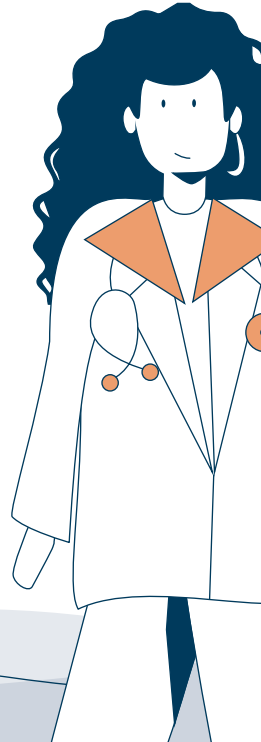

Osasuna

b

21 |

Ordiziako anbulatorioa

 *Etxezarreta kalea 7*
 *943 00 76 35*
 *www.osakidetza.eus*

 *Astelehenetik ostiralera*
08:00 - 17:00

Familia medikua, pediatria,
emagina, erizaintza.

EMERGENTZIAK: *112* telefono zenbakia. Osakidetzako emergentziak, larrialdien koordinazioaz eta emergentzien osasun asistentziaz arduratzen da, Euskal Autonomia Erkidego osoan urteko 365 egunetan 24 orduz.

OSASUN AHOLKUA: *900 20 30 50* zenbakira deituz eta Osasun Aholkua aukera hautatuz, Osakidetzako Osasun Aholkua erizaintzako profesionalek urteko 365 egunetan 24 orduz emandako arreta ez-presentzialeko zerbitzua da.

Urgentziak Beasaingo Osasun Zentroa

 *Astelehenetik ostiralera*
17:00etatik aurrera eta
asteburu zein jaiegunetan

Farmaziak

 Atorrasagasti
 *Gipuzkoa kalea 15*
 *943 88 29 34*

De la Cuesta Jauregui
 *Santa Maria 2*
 *943 16 09 49*

Pascual Gallego
 *Kale Nagusia 40*
 *943 88 18 28*

Recalde Arriola
 *Plaza Nagusia 10*
 *943 88 06 28*

10.

Oinarrizko gizarte baliaabideak

22 |

C

Etxebizitza

Etxebide. Etxebizitzaren euskal zerbitzu publikoa. Alokairurako eta erosketarako informazioa eta eskaera.

 *Andia 13, Donostia*
 *012 / 945 01 80 00*
 *www.etxebide.euskadi.eus*

d

Gobernuz Kanpoko Erakundeak (GKE)

Caritas

 *Kale Nagusia 14*
 *goierri1@caritasgi.org*
 *Ostegunetan, 17:30 - 19:00*

Gurutze Gorria

Formazioa eta Enplegu sustapena.
Lanbideren zentro kolaboratzailea.

 *943 16 15 16 | 617 49 68 24*
 *goierri.formacion@cruzroja.es*
www.cruzroja.es
 *Astelehenetik ostiralera, 09:00 - 16:00*



e

Bestelako elkarteak

ACCU Gipuzkoako crohn eta kolitis ultzeraduna duten gaixoen elkartea. www.accugipuzkoa.org.

ADAHIGI Gipuzkoako arreta eta hiperaktibitate gabezien elkartea. www.adahigi.org

ADEMGI Gipuzkoako esklerosi anikoitza. www.ademgi.org

AECC Minbiziaren kontrako Gipuzkoako Elkarte. www.contraelcancer.es/es/gipuzkoa

AFAGI Alzheimerra duten gaixoen senideen Gipuzkoako elkartea. www.afagi.eus

AGIFES Gaixo psikikoen eta haien senideen Gipuzkoako elkartea. www.agifes.org

ALKOHOLIKO ANONIMOAK
www.alkoholicos-anonimos.org
aaarea3@gmail.com

BABES ZIBILEKO boluntarioen Udal Taldea
babeszibilaordizia@gmail.com

BEGISARE Gipuzkoako erretinosi pigmentarioa dutenen elkartea. www.begisare.org

DYA Errepideko laguntza. www.dyagipuzkoa.com

EKINTZA BIBE (BIZI BERRIA). Gipuzkoako ludopatiaren eta gainerako mendekotasun psikologikoen errehabilitaziorako elkartea. www.ekintzabibe.org

ESKU HUTSIK Euskadiko dolu gestazional, perinatal eta jaioberrien elkartea. www.eskuhutsik.es

FIARE Finantza Etikoak. Inbertsio eta aurrezki arduratsuaren fundazioa. www.fiarebancaetica.coop // euskadi@finanzaseticas.net

GAINDITZEN Tolosaldeko eta Goierriko gorren elkartea.
GIPUZKOAKO ELIKAGAIEN BANKUA
www.bancoalimentosgipuzkoa.org

GOYENECHÉ FUNDAZIOA Ordizia Garagunea. Adimen-desgaitasuna duten helduei eguneko arreta-zerbitzua eskaintzen da. www.fundaciongoyenechesansebastian.org
ordizia@fundaciongoyenechess.org

ITXAROPENAREN TELEFONOA Bakarrik sentitzen diren eta sufrimendua eragiten dieten egoerak bizi dituzten pertsonak. www.git.eus/eu/

ALBAINDU 30 urtetik gorakoei laguntzeko.
[900 84 08 45 \(doakoa\)](tel:900840845)

BADABIDEBAT 18-30 urteko gazteentzako.
[900 84 03 35 \(doakoa\)](tel:900840335)

IZAN Fundazioa. Drogen kontsumoak eragindako arazoak tratatzeko programak. www.izan.org

KATXALIN Bularreko eta ginekologiako minbiziagatik eragindako Gipuzkoako emakumeen elkartea. katxalin@katxalin.org

LAGUNKIRO ELKARTEA Nahi gabeko bakardade-egoeran dauden adineko pertsonen laguntza Ordizian. lagunkiro@gmail.com

ODOL-EMAILEAK www.donantesdesangre.eus

STOP KALERATZEAK
www.afectadosporlahipoteca.com
stopdesahuciosgoierri@gmail.com

11.

Hezkuntza

24 |

a

Hezkuntza sistemaren taula adinetan banatuta



Adina	Hezkuntza mota
0 - 6 urte	Haur Hezkuntza (HH)
6 - 12 urte	Derrigorrezko Lehen Hezkuntza (LH)
12 - 16 urte	Derrigorrezko Bigarren Hezkuntza (DBH)
15 - 17 urte	Hasierako Lanbide Heziketa (HLH)
16 - 18 urte	Batxilergoa / Erdi-mailako Heziketa Zikloak
18 urtetatik aurrera	Helduentzako Hezkuntza Iraunkorra / Goi-mailako Heziketa Zikloak / Unibertsitatea / Bestelako formazioak

b

Alotza Udal Haur-Eskola

0-3 urte bitartean.

📍 *Jose Arana kalea 15, behea*
 📞 *943 88 15 60 - 943 88 39 17*
 @ *alotza@haureskola.com*
 www.alotzahhaureskola.eus

d

Urdaneta Herri Ikastetxea

Haur eta Lehen Hezkuntza.

📍 *Intsausti plaza 6*
 📞 *943 89 91 50*
 @ *012279aa@hezkuntza.net*
 www.urdanetahi.hezkuntza.net

Guraso Elkarte.
 @ *urdanetarrak@urdanetahi.org*

c

Jakintza Ikastola

Haur Hezkuntzatik Batxilergora.

📍 *Villa Eugenia Eraikina (Haur Hezkuntza)*
Jose Arana kalea
 📞 *943 16 16 76*

📍 *Altamira Eraikina*
(LH, DBH, Batxilergoa)
Gernikako Arbola pasealekua 74
 📞 *943 16 05 40*
 @ *ikastola@jakintza.net*
 www.jakintza.eus

Guraso ordezkariak.
 @ *guraso.juntakide@jakintza.net*

Guraso elkarte.
 @ *erdizia@jakintza.net*



11. Hezkuntza

26 | e

Oianguren Institutua

Bigarren Hezkuntza eta Haur Hezkuntza (*Goi-mailako Zikloa*).

 *Gernikako Arbola 1*

 943 89 93 89

 *idazkaritza@oianguren.eu*
www.oianguren.hezkuntza.net

Guraso Elkartea:

 *gurasoelkartea@oianguren.eu*

f

Goierri Eskola

Oinarrizko Mailako Heziketa Zikloak (*DBHko titulua eta Lanbide Heziketako Oinarrizko titulua*).

 *Arranomendia 2*

 943 88 00 62

 *bulegoa@goierrieskola.eus*
www.goierrieskola.eus

g

CEPA Goierri HHI - Helduen Hezkuntza Iraunkorra

Oinarrizko Hezkuntza, DBH eta Heziketa ez arautua.

 *Jose Miguel Iturrioz z/g. Beasain*

 943 88 87 58

 *012733aa@hezkuntza.net*
www.cepagoierrihhi.hezkuntza.net

h

Hizkuntza Eskola Ofiziala

Helduentzako hizkuntzen irakaskuntza.
Frantsesa: 14 urtetik gora.
Ingelesa: 16 urtetik gora.

 *Barrena parkea 1*

 943 89 96 12

 *eiordiziaheo@gmail.com*
www.eiordiziaheo.hezkuntza.net

i

KZgunea. Internet eta Informatika

Teknologia berrien eta informatikaren inguruko doako formazioa.

 *Dorrea etxea*

Santa Maria - Andre Maria 4 (sarrera Juan de Amezketatik)

 943 02 36 73

 *tutor.ordizia@kzgunea.net*
www.kzgunea.eus

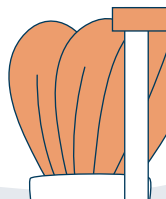

12.

Enplegua

a

Lanbide
Euskal Enplegu Publikoa

 *Gipuzkoa plaza 1, Beasain*

 *945 16 06 00*

 *beasain@lanbide.eus*
www.lanbide.euskadi.eus

 *Astelehenetik ostiralera*
09:00 - 14:00

b

Goierri Eskola – Enplegu
Zerbitzua (Lanbideko
zentro kolaboratzailea)

 *Arranomendia 2, Ordizia*

 *943 88 00 62*

 *aajuria@goierrieskola.eus*
www.goierrieskola.eus

 *Astelehenetik ostegunera*
08:00 - 18:00
Ostiraletan
08:00 - 15:00

c

Goieki. Goierriko
Garapen Agentzia.
Industria, Turismoa,
Ekintzaitza, Gizarte Arloa
eta Ingurumena

 *Arranomendia 5*
2. solairua, Ordizia
 *943 16 09 70*

 *goieki@goierri.eus*
www.goierri.eus

 *Astelehenetik ostegunera*
08:00 - 13:00 eta 14:00 - 17:30
Ostiraletan
08:00 - 14:00



13.

Ekonomiaren garapena, jasangarritasuna eta ingurumena

28 |

a

**D´elikatuz. Elikadura eta
Gastronomia Gunea eta
Goierriko Interpretazio Zentroa**

📍 *Santa Maria-Andre Maria kalea*

☎ *24*

@ *943 88 22 90*
delikatuz@ordizia.eus
www.delikatuz.com

🕒 *Asteartetik ostiralera 09:00 - 13:00*
Asteazkenetan 16:00 - 19:00
Larunbata eta igandeetan
10:00 - 14:00

📅 *Uztailean, abuztuan, Aste*
Santuan, Gabonetan, zubietan
eta jaiegunetan

🕒 *Astelehenetik igandera*
11:00 - 14:00 eta 16:00 - 19:00

b

Garraioa

Goierriko autobus lineak

@ *www.lurraldebus.eus*

Renfe-trena

@ *www.renfe.com/es/eu/cer-*
canias/cercanias-donostia/
ordutegiak

Ordiziako taxiak

📍 *Anpuero kalea*

☎ *678 035 788*

c

Correos

📍 *Filipinak 15*
☎ *943 88 42 02*

🕒 *Astelehenetik ostiralera*
08:30 - 14:30

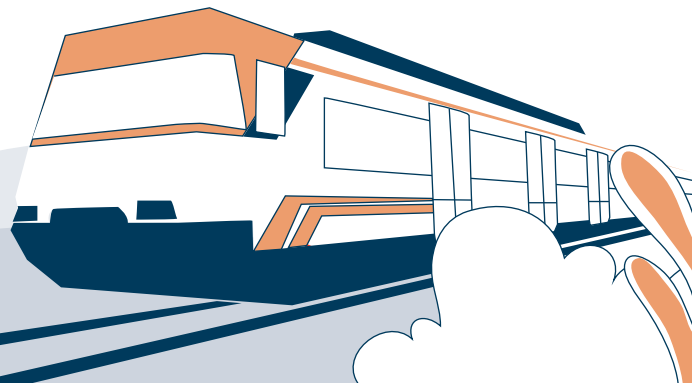

d

Udal Merkataritza Bulegoa

📍 *Santa Maria-Andre Mari kalea 21*
📞 *943 32 35 66 (whatsapp)*
@ *merkataritza@ordizia.eus*

🕒 *Astelehenetik ostiralera*
08:30 - 15:30
Arratsaldetan aurrez
hitzordua adostuta

g

Goimen. Goierriko landa eremuaren alde lan egiten duen elkarte

📍 *Olaeta Auzoa 6, Zaldibia*
📞 *943 16 12 44*
@ *goimen@goimen.org*
www.goimen.org

e

Kontsumitzailearen Informazio Bulegoa

📍 *Kale Nagusia 24*
📞 *943 88 16 42*
@ *omic-ordizia@kontsumo.net*
kontsumobide.euskadi.eus

🕒 *Astelehen eta*
asteazkenetan
10:00 - 14:00

h

Biziola. Ekonomia Sozial Eraldatzailerako gunea

📍 *Hiribarren Atze kalea 1, Lazkao*
📞 *722 83 04 42*
@ *info@biziola.eus*
www.biziola.eus

f

Goierriko Energia Bulegoa

📍 *Kale Nagusia 24, Ordizia*
📞 *843 739 988*
@ *energia.goieki@goierri.eus*

🕒 *Ostiraletan*
09:00 - 13:00

📍 *Goieki (Arranomendia 5,
NBF Eraikina)*

🕒 *Astelehenetik ostegunera*
15:00 - 17:30

14.

Zaborren kudeaketa



30 |

Bilketa bide publikoan kokatutako edukiontzien bidez egingo da.
Nahitaezkoa da hondakinak bereiztea eta dagokion edukiontzian uztea.
Debekatuta dago hondakinak lurrean uztea edo edukiontzian nahastuta sartzea.



Ontziak
Egunero

Beira
Egunero

Papera
Egunero

Organikoa
Egunero

Errefusa
Astelehenak
eta ostiralak

Pardelak
Egunero

Pilak
Egunero

Olioa
Egunero

Arropa
Egunero



POLTSA
KONPOSTAGARRIAK
Kiroldegi eta
udaletxe azpian.



TXARTELA
Eskatu
udaletxean.

Ordiziako Garbigunea

Astelehenetik ostiralera:
09:00 - 13:00 eta 15:30 - 18:00

Larunbatetan

09:00 - 13:00

943 88 21 29

www.sasieta.eus

Etxeko tresnak (altzariak,
elektrodomestikoak...)
astelehen gauean
atera behar dira.
Utzi edukiontzien ondoan.

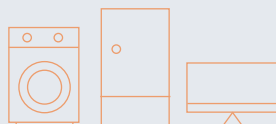

15.

Larrialdietarako eta diskriminazioaren kontrako telefonoak

31 |

a

Larrialdiak

☎ 112

b

Ertzaintza

☎ 943 53 88 20

c

Ordiziako Udaltzaingoa

☎ 943 80 56 16

d

Hurrei eta Nerabeei laguntzeko telefonoa

☎ 116 111

e

Indarkeriaren biktima diren emakumeentzako informazio eta arreta zerbitzua

Anonimoa, konfidentziala, 24 ordu, doakoa, fakturan arrastorik gabea, 51 hizkuntza.

☎ 016

☎ 900 84 01 11

f

Sexu indarkeriako biktima diren emakumeei zuzendutako arreta integraleko zerbitzua

📍 *Foru Aldundia*

☎ *900 84 01 88*

@ *www.gipuzkoa.eus/
eu/web/saiivs/*

g

Arartekoa Euskadiko herritarren defendatzailea

☎ *943 42 08 88*

@ *arartekoa@ararteko.eus*

16.

Atzerritasunerako tramiteen direktorioa

32 |

a

**Aholku sarea. Atzerritasun
Legaren arloko doako
aholkularitza juridikoa**

SOS Arrazakeria

 *San Loinazko San Martin plaza z/g
Beasain*

 *Hitzordua 943 24 56 26/27*

 *Asteazkenetan, 15:00 - 19:00*

Biltzen

Arreta telefonikoa.

 *900 84 08 90 (doakoa)*

 *asesoria@euskadi.eus
www.biltzen.org*

b

**Eusko Jaurlaritza
Atzerritasun
Txostenak**

Errotze-txostena,
Etxebizitzaren
Egokitasun-txostena eta
Gizarteratzeko Ahalegin-
txostena.

 *Andia kalea 13, Donostia*
 *012*

 *informes@euskadi.eus
www.euskadi.eus/atze-
rritasun-txostenak/
web01-a2famil/eu/*

c



**Nazioarteko
babes eskaerak**

**Zehar-Errefuxiatuekin
Elkartea**

Harrera eta informazioa
 *Amezketarrak kalea 3, behea
Donostia*

 *info@zehar.eus
www.zehar.eus*

Gurutze Gorria

 *Zorroaga pasealekua 23-27
Donostia*
 *943 22 22 22*

d**Kanpo Arazoetarako, Europar Batasuneko eta Lankidetzarako Ministerioa**

Zinpeko Itzultzaileen bilatzailea.
Espainiako enbaxada eta kontsulatuak, etab.

www.exteriores.gob.es/es/ServiciosAlCiudadano/Paginas/Buscador-STIJ.aspx

e**Lurralde Politikako eta Memoria Demokratikoko Ministerioa**

Gobernuaren Ordezkaritza eta ordezkaritzaordeak.

Tramiteetarako hitzorduak.
https://mpt.gob.es/portal/delegaciones_gobierno/delegaciones/paisvasco/sub_gui-puzkoa.html



17.

34 |

Oinarrizko hiztegitxo

EUSKARA	GAZTELERA	ERRUMANIERA	ARABIARRA
Egun on!	¡Buenos días!	Buna dimineata!	صباح الخير!
Arratsalde on!	¡Buenas tardes!	Bună ziua!	مساء الخير!
Gabon!	¡Buenas noches!	Noapte bună!	تصبح على خير
Kaixo, zer moduz?	Hola, ¿qué tal?	Bună, ce mai faci?	مرحبًا، كيف حالك؟
Ondo, eta zu?	Bien, y ¿tú?	Bine, tu?	بخير، وأنت؟
Kaixo, nire izena ... da	Hola, mi nombre es ...	Bună, mă numesc...	مرحبًا، اسمي
Nongoa zara?	¿De dónde eres?	De unde ești?	من أين أنت؟
Ni ... -koa naiz	Yo soy de ...	Sunt din ...	أنا من
Eskerrik asko!	Gracias	Mulțumesc	شكرا
Ez horregatik	De nada	Cu plăcere.	على الرحب والسعة
Mesedez	Por favor	Te rog	من فضلك
Bai / Ez	Sí / No	Da / Nu	نعم / لا
... nire laguna da	... es mi amigo/a	... este prietenul/prietena meu/mea	إنه صديقي
Non dago Udaletxea?	¿Dónde está el Ayuntamiento?	Unde este Primăria?	أين مجلس البلدية؟

INGELERA

FRANTSESA

Good morning!

Bonjour !

Good afternoon!

Bonsoir !

Good evening!

Bonne nuit!

Hello, how are you?

Bonjour, comment ça va ?

Fine, and how are you?

Bien, et vous ?

Hello, my name is ...

Bonjour, je m'appelle...

Where are you from?

D'où êtes-vous ?

I am from ...

Je suis de ...

Thank you!

Merci

Don't mention it

De rien

Please

S'il vous plaît

Yes / No

Oui / Non

... is my friend

... est mon ami/e

Where is the Town Hall?

Où se trouve la mairie ?





Gipuzkoako Foru Aldundia
Diputación Foral de Gipuzkoa



EUSKO JAURLARITZA
GOBIERNO VASCO

ENPLEGU ETA GIZARTE
POLITIKETAKO SAILA
DEPARTAMENTO DE EMPLEO
Y POLÍTICAS SOCIALES



ordizia
bizi herria

