076001BMB Idoiagako bidea

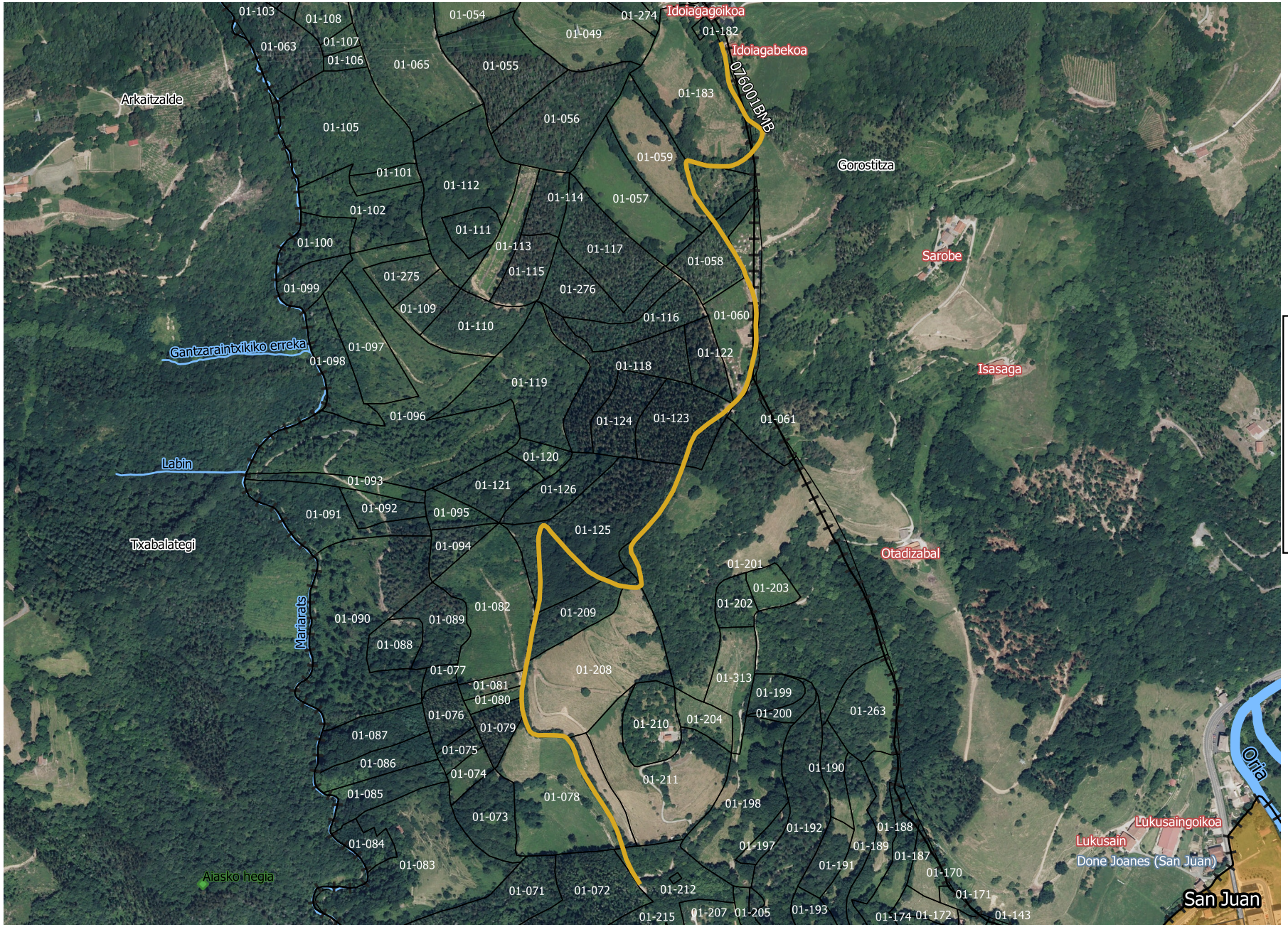

ORDIZIAKO
BIDE PUBLIKOEN
INBENTARIOA

- Ordiziako muga
- Landalur partzelak
- Lur-zoru erresidentziala
- Lur-zoru industriala
- BMB. Bigarren Mailako bidea

ingeniería Sendo

0 100 200 300 400 m

SENDO S.L. / www.caminos-herribidieak.com/620647932/ingenieriasendo@gmail.com

2023-5-16